



# Programa Vem Pedalar

II ENCONTRO PARA O DESENVOLVIMENTO DO CICLOTURISMO  
12 de novembro de 2018



# Se encante



CAPACETE E PICO MENOR - PETP

Foto : Maicon Rocha



CACHOEIRAS



LAGOS



MONTANHAS



PRAIAS

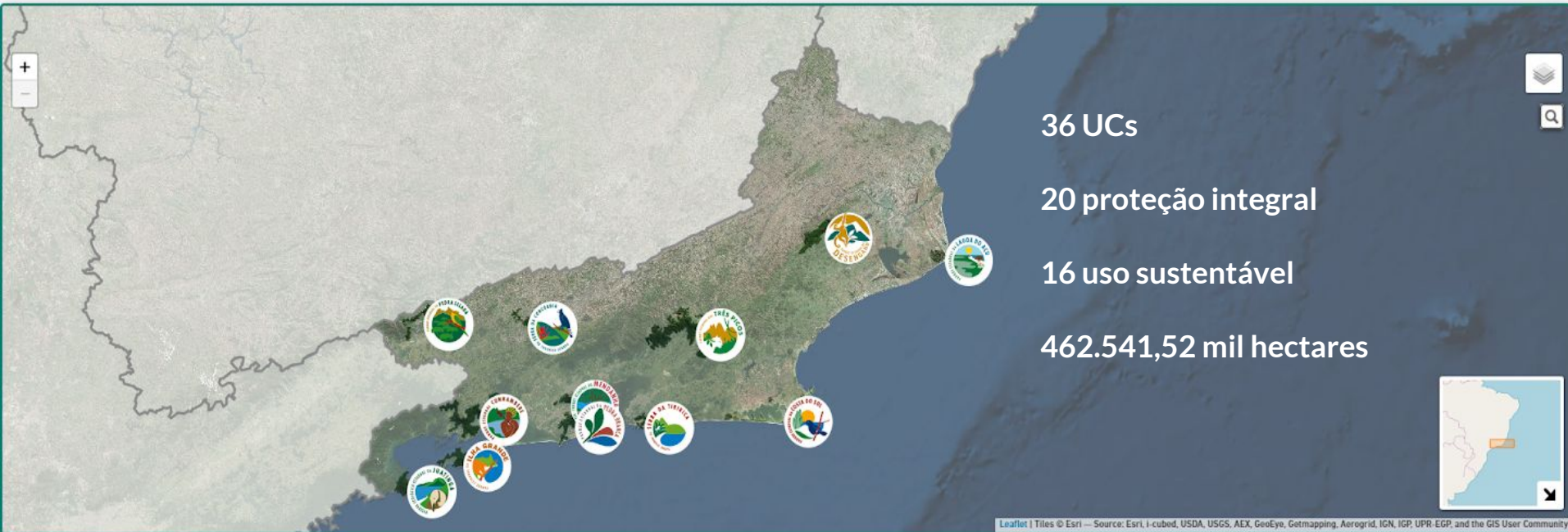



## Resolução Inea n° 155/2018

Art. 1° § 1° - O PROGRAMA VEM PEDALAR RJ tem como objetivo principal promover a visitação ecologicamente consciente, por meio do turismo ecológico e da educação ambiental, buscando o desenvolvimento da ciência cidadã.





## Resolução Inea n° 155/2018

Art. 1° § 5° - As atividades do PROGRAMA VEM PEDALAR RJ serão de caráter recreativo, não sendo objetivo do programa realizar competições ou eventos promocionais



## Resolução Inea n° 155/2018

Art. 2º Compete ao Inea:

- Apoiar
- Divulgar
- Avaliar
- Registrar
- Conceder / Desenvolver



## RESULTADOS 2017 - 2018

- 12 eventos
- 7 UC
- ~ 600 participantes

# Vem pedalar

**PARQUE ESTADUAL DA BACIA DO MACAÇU**

**VEM PEDALAR RJ**

**28 :: MAIO :: 2017 :: às 8h**

Pré-lançamento do Programa Vem Pedalar RJ

Circuito de 19 km partindo da sede da Área de Proteção Ambiental (APA) estadual da Bacia do Rio Macaçu, até a localidade de Bom Jardim, do Parque com circuito a 90%.

**INSCRIÇÕES:**  
Tel: 21 98596-8763 / 24 99933-5562  
E-mail: vempedalarpes@hotmail.com

**INSCRIÇÕES NO LOCAL:**  
Cantaremas.com

**INFORMAÇÕES:**  
Rua do Macaçu, 100 - Bom Jardim - RJ 21240-000  
Telefone: (21) 98596-8763

**PARQUE ESTADUAL DA SERRA DA CONCÓRDIA**

**VEM PEDALAR**  
circuito Volta da Concórdia

**1 :: OUTUBRO :: 2017**  
saída às 9h

**PERCURSO:** 60km

**CONCENTRAÇÃO ÀS 8h**  
Endereço: SEDE DO PESCA  
Av. Barão de Santa Mônica, nº 700  
Barão de Jupará, Valença - RJ

**INSCRIÇÕES:**  
Tel: 21 98596-8763 / 24 99933-5562  
E-mail: vempedalarpes@hotmail.com

**INSCRIÇÕES NO LOCAL:**  
Cantaremas.com

**PARQUE ESTADUAL DA ILHA GRANDE**

**VEM PEDALAR**  
circuito Abraão x Dois Rios

**22 :: OUTUBRO :: 2017**  
saída às 10h

**PERCURSO:** 16km

**CONCENTRAÇÃO ÀS 9h**  
Endereço: SEDE DO PEIG  
Avenida Berra Hage, s/nº  
Vila do Abraão, Ilha Grande - RJ

**INSCRIÇÕES NO LOCAL:**  
Cantaremas.com

**INFORMAÇÕES:**  
Ponto de Intersecção em Dois Rios  
- Caminho de apoio durante todo percurso  
Tel: (24) 3361-5540

**Vem Pedalar RJ**

**REBIO ARARAS - 41 ANOS**

**07 :: JULHO :: SÁBADO**

**PERCURSO:** 10km

**CONCENTRAÇÃO ÀS 8h**  
Endereço: SEDE DO REBIO ARARAS  
R. do Rio Ararás, nº 1001  
Fazenda do Rio Ararás, Araras  
- Minas Gerais - Minas Gerais

**INSCRIÇÕES:**  
Tel: 31 3508-1111  
E-mail: vempedalarar@hotmail.com

**INSCRIÇÕES NO LOCAL:**  
Cantaremas.com





maio 2017









Vem  
Pedalar









# Potencialidades inexploradas





Clube de Ciclistas da Alemanha (ADFC): 5 bi € x ano

*Nos EUA, os gastos anuais com equipamentos e viagens de bicicleta (US\$ 81 bilhões) superam as despesas com passagens aéreas (US\$ 51 bilhões). (Aliança Bike, 2018).*



**73% utilizam a bicicleta como: esporte, lazer, aventura e viagem**



**53% pedalam acompanhados**

Fonte: Clube de Cicloturismo do Brasil





**Motivação: 44% aventura**

Fonte: Clube de Cicloturismo do Brasil





Motivação: 35 % natureza





53% preferem caminhos de terra...



100% adoram uma furada...

:)





52 % pedalam entre 50 a 100 km



**23% pedalam mais de 100 km**

Fonte: Clube de Cicloturismo do Brasil





0,03% tocam para baixo de verdade





39% dos cicloturistas gastam até 50 reais/dia;

31% entre 50 e 100 reais/ dia





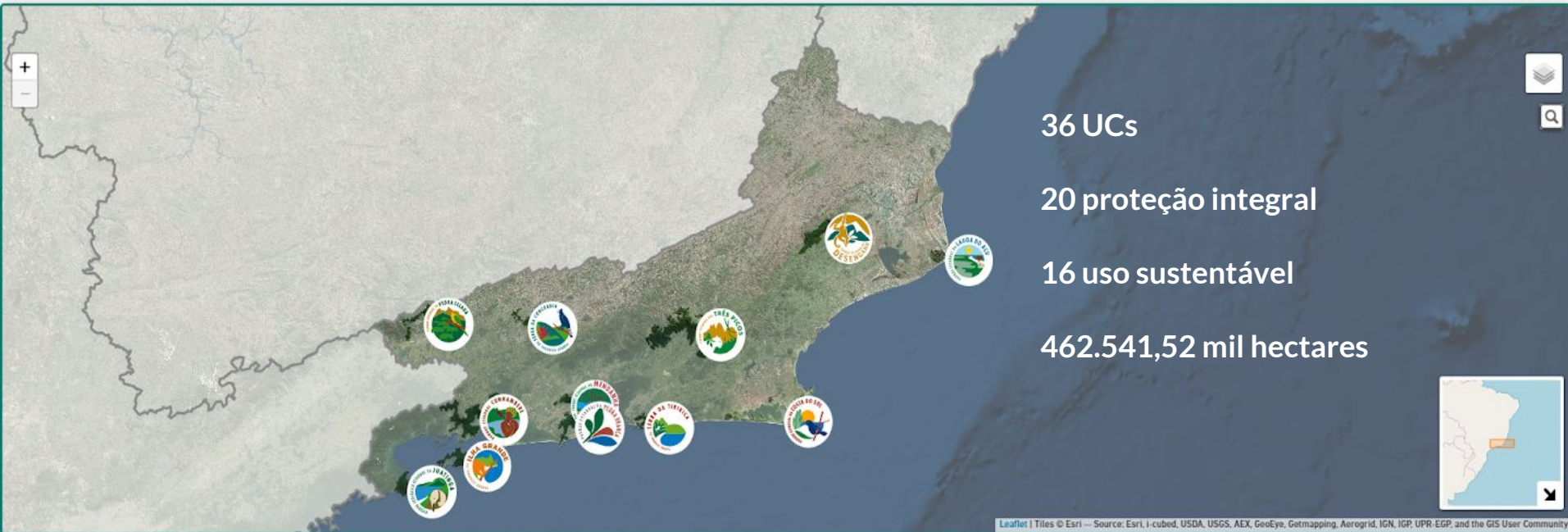

# Rota dos Parques

inea

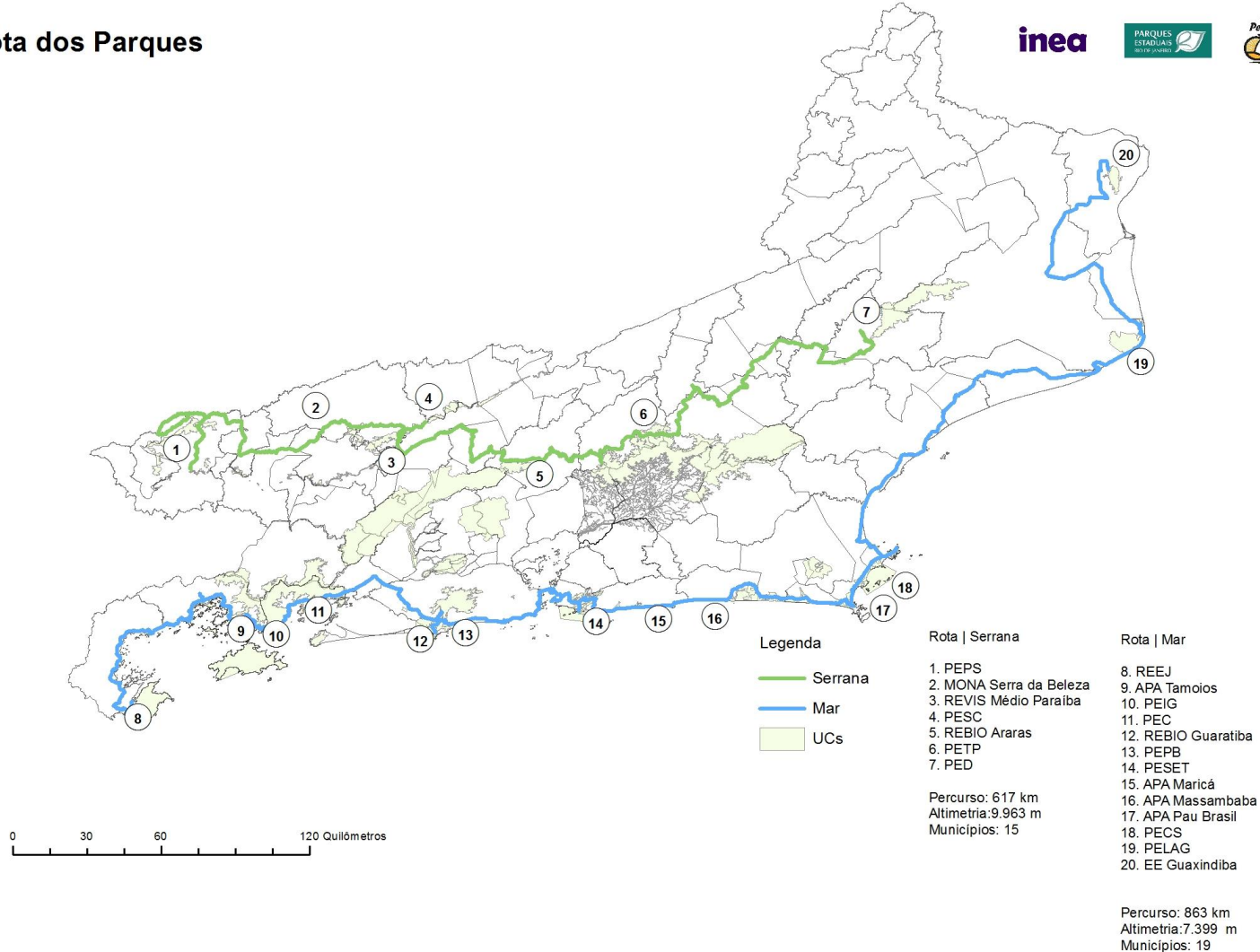



# Rota dos Parques | Serra



617 km ↔ | 9.963 ↗ | 15 municípios

# Rota dos Parques | Litoral



863 km ↔ | 7.399 ↗ | 19 municípios





Placa A  
medida  
600x2.600mm



Placa B  
medida  
600x1.125mm



Placa C  
medida  
1.500x1.175mm



Placa D  
medida  
900x1.175mm



Placa E  
medida  
900x875mm



Placa F  
medida  
675x675mm



Placa G  
medida  
450x775mm



Placa H  
medida  
300x525mm



- 
- Rota dos Parques implantada até 2020;
  - Uso público ampliado nas UCs;
  - Fortalecimento do turismo de base local;
  - Geração de emprego e renda a partir do turismo e conservação.

# *BORA PEDALAR!*

ciro.inea@gmail.com  
(21) 967492642 | (21) 23325521

Vem  
*Pedalar*  
RJ



Esta apresentação fez parte de um conjunto de palestras do  
**II Encontro para o Desenvolvimento do Cicloturismo**,  
realizado nos dias 12 e 13 de novembro de 2018 na cidade do Rio de Janeiro.

Veja mais em:

[bit.ly/iiedesc](http://bit.ly/iiedesc)

ou envie um e-mail para:

[planett@pet.coppe.ufrj.br](mailto:planett@pet.coppe.ufrj.br)

PATROCÍNIO



REALIZAÇÃO



LOCAL

